



AGROCALIDAD
AGENCIA ECUATORIANA
DE ASEGURAMIENTO
DE LA CALIDAD DEL AGRO

Solicitud de Documentos de Destinación Aduanera

ECUADOR
ES
CALIDAD



Ministerio
de **Agricultura, Ganadería,**
Acuacultura y Pesca

SOLICITUD DE DOCUMENTOS DE DESTINACIÓN ADUANERA

Abrimos el google chrome:



Ingresamos a la dirección: "portal.aduana.gob.ec"

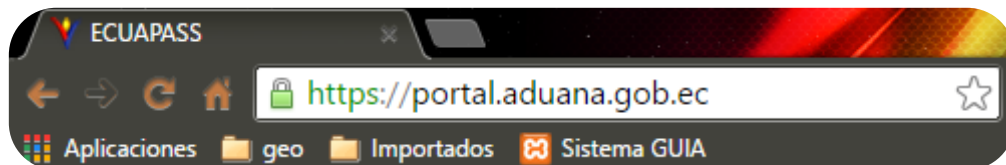

Esperamos un momento y nos sale una barra de "cargando"



Instalación y revisión del programa indispensable para el uso del portal de ECUAPASS

Pasos	Nombre del proceso	Verificar	Ayuda
Paso 1	Java Script	OK	Cuando indica "No", haga clic en "ayuda" para la configuración Internet Explorer Mozilla Firefox Google Chrome
Paso 2	Java Runtime Environment	OK	Cuando indica "No", haga clic en: <div style="border: 1px solid gray; padding: 5px; margin: 5px 0;"> Demás versiones, incluido sistema operativo Windows 64 Bits [Descargar e instalar] para la configuración </div> <div style="border: 1px solid gray; padding: 5px; margin: 5px 0;"> Preparando para instalar Opennews Client v1.0. La versión recomendada es la JRE versión 7 update 15. Si muestra "NO" : Desinstale y re-instale JAVA </div> <p>Por favor, instale el programa, cierre el browser e ingrese nuevamente.</p>
Paso 3	Programación de Log in del PKI	No	"NO" : Desinstale y re-instale JAVA 1. Desinstalación de JAVA [haga clic] 2. Instalación de JAVA [haga clic] "Nuevo" 3. Instalación de programa de Certificado Digital [haga clic] [Descarga 1] o [Descarga 2] <p>Por favor, instale el programa, cierre el browser e ingrese nuevamente.</p>
Paso 4	Adobe Flash Player Install	OK	Cuando indica "No" o "Nuevo", haga clic en [Descargar e instalar] para la configuración <p>Por favor, instale el programa, cierre el browser e ingrese nuevamente.</p>

Esperamos que se cargue:

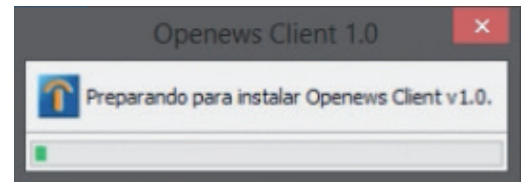

Obtenemos la siguiente pantalla: donde Ecuapass es la encargada de otorgar “USUARIO Y CONTRASEÑA”

Trámites Operativos

- 1.3 Integración de estados del trámite
- 1.6 e-Documentos

Servicios de uso frecuente

Servicios informativos

- 2.1.1 Consulta de arancel
- 2.1.2 Consulta de tributos fijos
- 2.4.1 Puntos de vista de RUC
- 2.6 Catálogos
- 2.7 Consulta de Verificación de Cert. Origen

Ventanilla Única

- Documentos de Acompañamiento
- Documentos de Soporte
- Certificados de Origen y DJO
- Estado de procesamiento
- Pago-e
- Consultar validez de Certificado Impreso
- Consultar información de Certificado Digital

Soporte al Cliente

- 3.3 Preguntas y respuestas
- 3.8 Sugerencias
- 3.11.2 Configurar mi página

Quick

- Buzon Electronico
- SENAE
- VUE

1800-ADUANA

SENAE

Ingresamos el
“ID. USUARIO”

Ingresamos la
“CONTRASEÑA”

ECUAPASS
A un clic de la Aduana

Idioma: ESPANOL

ID. USUARIO: *

CONTRASEÑA:

ECUAPASS
A un clic de la Aduana

Idioma: ESPANOL

ID. USUARIO: VUEAGROCALIDADES1

CONTRASEÑA: *

Click al botón
“INICIAR SESION”



ECUAPASS
Autoridad de la Aduana

Idioma: ESPANOL

ID. USUARIO: VUEAGROCALIDADES1

CONTRASEÑA: ****

Certificado INICIAR SESION

Obtenemos el siguiente cuadro:



The screenshot shows the ECUAPASS dashboard with several sections:

- Trámites Operativos:** 1.1.1 Documentos Electrónicos, 1.1.2 Formulario de solicitud categoría, 1.3 Integración de estados del trámite, 1.6 e-Documentos, 1.8 Integración de estados del trámite.
- Servicios de uso frecuente:** e-Docs. de uso frecuente, Soporte al Cliente (3.3 Preguntas y respuestas, 3.8 Sugerencias, 3.11.2 Configurar mi página).
- Servicios informativos:** 2.1.1 Consulta de arancel, 2.1.2. Consulta de Tributos Fijos de Mercancías, 2.4.1 Puntos de vista de RUC, 2.6 Catálogos, 2.7 Consulta de Verificación de Cert. Origen.
- Ventanilla Única:** Documentos de Acompañamiento, Documentos de Soporte, Certificados de Origen y DJO, Estado de procesamiento, Pago-e, Consultar Validez de Certificado Impreso, Consultar información de Certificado Digital.
- Quick:** Buzon Electronico, SENA E, VUE (highlighted with a red circle).

Ahora vamos a la derecha y le damos click a la palabra “VUE”

Nos vamos a la barra de menú y le damos click a “ELABORACIÓN DE SOLICITUD”



Elaboración de solicitud

- Documentos de Acompañami... >
- Documentos de Soporte >
- AVISOS DE LAS ENTIDADE...
- PRUEBA
- FELIZ CUMPLEAÑOS PAMEL...

Click a
“DOCUMENTOS DE
SOPORTE”



Click a “LISTADO DE DOCUMENTO DE SOPORTE”



Obteniendo la siguiente pantalla:

A screenshot of a web application interface. At the top, there are four tabs: 'Elaboración de Solicitud', 'Proceso de Solicitud', 'Soporte al Usuario', and 'Proceso de Institución'. The 'Soporte al Usuario' tab is selected. Below the tabs is the title 'Listado de Documento de Soporte'. There are several search filters: 'Institución' (dropdown menu with '--Todo--'), 'Documento' (dropdown menu with '--Todo--'), 'Subpartida Arancelaria' (text input with a search icon), and 'Búsqueda en Resultados' (dropdown menu with 'Institución' and a search icon). There is a 'Consultar' button. Below the filters is a section titled 'Información del Documento' with a sub-section 'Mis Formularios Favoritos'. Below this is the text 'Resultado : 0'. There is a table with the following columns: 'No.', 'Institución', 'Código de Documento', and 'Documento'. The table is empty. At the bottom right, there are two buttons: 'Registrar a Mis Formularios Favoritos' and 'Solicitar'.

En Institución seleccionar “AGROCALIDAD”

Listado de Documento de Soporte

Institución	--Todo--
Documento	--Todo--
Subpartida Arancelaria	[AGROCALIDAD] AGENCIA ECUATORIANA DE ASEGURAMIENTO DE LA CALIDAD DEL AGRO
Búsqueda en Resultados	[CONADIS] CONSEJO NACIONAL DE DISCAPACIDADES
	[DGAC] DIRECCION GENERAL DE AVIACION CIVIL
	[INPC] INSTITUTO NACIONAL DE PATRIMONIO CULTURAL
	[MAGAP] MINISTERIO DE AGRICULTURA, GANADERIA, ACUACULTURA Y PESCA
	[MEER-SCAN] SUBSECRETARIA DE CONTROL Y APLICACIONES NUCLEARES
	[OAE] ORGANISMO DE ACREDITACION ECUATORIANO
	[SA] SUBSECRETARIA DE ACUACULTURA
	[SERCOP] SERVICIO NACIONAL DE CONTRATACION PUBLICA
	[SRP] SUBSECRETARIA DE RECURSOS PESQUEROS

Información del Documento

Resultado : 0

No.	Institución	Código Documento

Click al botón “CONSULTAR”

Institución	[AGROCALIDAD] AGENCIA ECUATORIANA DE ASEGURAMIENTO DE LA CALIDAD DEL AGRO
Documento	--Todo--
Subpartida Arancelaria	<input type="text"/>
Búsqueda en Resultados	Institución <input type="text"/>

[Consultar](#)

Seleccionamos “SOLICITUD DE DOCUMENTO DE DESTINACIÓN ADUANERA”

No.	Institución	Código de Documento	Documento
1	AGROCALIDAD	101-001-REQ	Solicitud de Registro de Operador
2	AGROCALIDAD	101-002-REQ	Solicitud de Importación de Productos Agropecuarios
3	AGROCALIDAD	101-024-REQ	Solicitud de Documento de Destinación Aduanera (DDA)

Click al botón “SOLICITAR”

1	AGROCALIDAD	101-001-REQ	Solicitud de Registro de Operador
2	AGROCALIDAD	101-008-REQ	Solicitud de Certificado Zoonosanitario de Exportación
3	AGROCALIDAD	101-024-REQ	Solicitud de Documento de Destinación Aduanera (DDA)
4	AGROCALIDAD	101-031-REQ	Solicitud de Certificado Fitosanitario de Exportación (CFE)
5	AGROCALIDAD	101-047-REQ	Solicitud de Certificado de Libre Venta

Registrar a Mis Formularios Favoritos

[Solicitar](#)

El primer bloque del formulario es
“DATOS DE SOLICITUD”

Solicitud de Documento de Destinación Aduanera (DDA)

Datos de Solicitud

* Número de Solicitud	01009991	2014	Consultar	* Fecha de Solicitud	12/06/2014
* Propósito	--Selección--			* Tipo de solicitud	--Selección--
* Categoría de Producto	--Selección--				

Click al botón “Consultar”

Solicitud de Documento de Destinación Aduanera (DDA)

Datos de Solicitud

* Número de Solicitud	01009991	2014	Consultar
* Propósito	--Selección--		
* Categoría de Producto	--Selección--		

Seleccionamos el “Propósito del DDA”

* Propósito	--Selección--
	--Selección--
	[01] Importación



Seleccionamos el “TIPO DE SOLICITUD DESEADA”

* Tipo de solicitud	--Selección--
	--Selección--
	[01] ANIMAL
	[02] VEGETAL



Seleccionamos la “Categoría del Producto”

* Categoría de Producto	--Selección--
	--Selección--
	[01] PROCESADO Y SEMI PROCESADO
	[02] NO PROCESADOS

El segundo bloque del formulario es “Datos de Fito y/o Zoonosanitario”

Datos de Fitosanitario / Zoonosanitario			
* Número de Permiso		* Fecha de Permiso	13/05/2014
* Número de Certificado de Exportación		* País de Origen	--Selección--
* Medio de Transporte	--Selección--		
* País de Destino	[EC] ECUADOR	* Puerto de Destino	--Selección--

Ingresar el “Número de Permiso”

Datos de Fitosanitario / Zoonosanitario

* Número de Permiso	89
---------------------	----

Ingresar el “Número de Certificado de Exportación”

Datos de Fitosanitario / Zoonosanitario

* Número de Permiso	89537
* Número de Certificado de Exportación	

Seleccionar el
"País de
Origen"

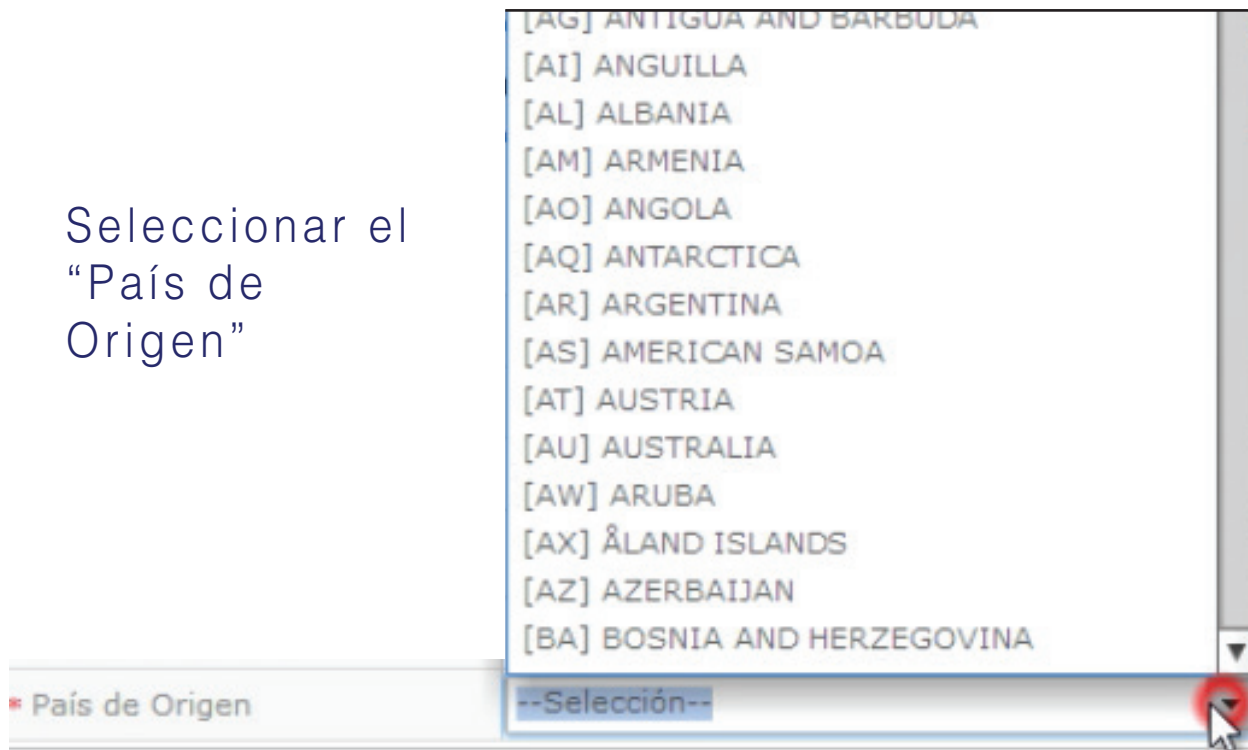

* País de Origen

- [AG] ANTIGUA AND BARBUDA
- [AI] ANGUILLA
- [AL] ALBANIA
- [AM] ARMENIA
- [AO] ANGOLA
- [AQ] ANTARCTICA
- [AR] ARGENTINA
- [AS] AMERICAN SAMOA
- [AT] AUSTRIA
- [AU] AUSTRALIA
- [AW] ARUBA
- [AX] ÅLAND ISLANDS
- [AZ] AZERBAIJAN
- [BA] BOSNIA AND HERZEGOVINA

--Selección--

Seleccionar el
"Medio de
Transporte"

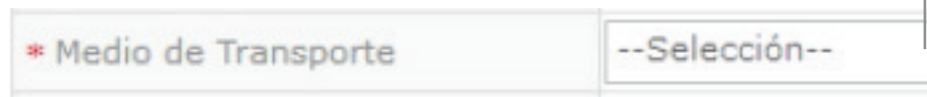

* Medio de Transporte

--Selección--

Seleccionar el "Puerto de Destino"

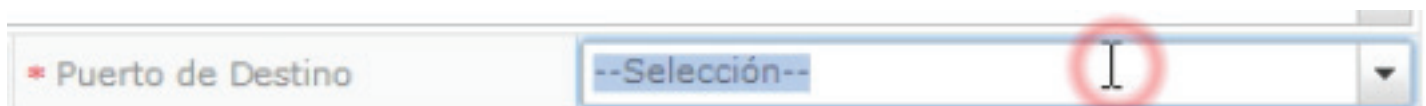

* Puerto de Destino

--Selección--

El tercer bloque del formulario es
"Datos del solicitante"

Datos de Solicitante

Nos aparecen los datos cargados a excepción de “Parroquia de la Empresa Solicitante”

Datos de Solicitante			
* Clasificación de Solicitante	<input checked="" type="radio"/> Persona Jurídica <input type="radio"/> Persona Natural	* Número de Identificación de la Empresa Solicitante (RUC)	0991284850001
* Nombre o Razón Social de Solicitante	CORPORACION INTERNACIONAL CORINT S.A.		
Representante Legal de Solicitante	VUEAGROCALIDADES1		
* Provincia de la Empresa Solicitante	[001] AZUAY	* Cantón/Ciudad de la Empresa Solicitante	[01260] CUENCA
* Parroquia de la Empresa Solicitante	--Parroquia--		
Dirección de la Empresa Solicitante	TEST ADDR		
* Nombre de Solicitante	VUEAGROCALIDADES1		
* Teléfono de Solicitante	0425349464	* Correo Electrónico de Solicitante	CORREODEV@DEV.DEV

Seleccionamos “Parroquia de la Empresa Solicitante”

* Parroquia de la Empresa Solicitante
--Parroquia--
[010151] BAÑOS
[010101] BELLAVISTA
[010102] CANARIBAMBA
[010153] CHAUCHA
[010154] CHECA (JIDCAY)
[010155] CHIQUINTAD
[010152] CUMBE
[010103] EL BATAN
[010104] EL SAGRARIO
[010105] EL VECINO
[010106] GIL RAMIREZ DAVALOS
[010115] HERMANO MIGUEL
[010107] HUAYNACAPAC
[010156] LLACAO
[010108] MACHANGARA
[010157] MOLLETURO
[010109] MONAY

El Cuarto bloque del formulario es “Datos del Exportador”

Datos del Exportador

* Nombre del Exportador	<input type="text"/>
* Dirección del Exportador	<input type="text"/>

Ingresamos el "Nombre del Exportador"

Datos del Exportador

* Nombre del Exportador	COPR
-------------------------	------

Ingresamos la "Dirección del Exportador"

Datos del Exportador

* Nombre del Exportador	COPROIMPER S.A.C.
* Dirección del Exportador	J.R.M.

El Quinto bloque del formulario es "Datos de Importador"

Datos de Importador Es la misma información del solicitante

* Clasificación de Importador	<input checked="" type="radio"/> Persona Jurídica <input type="radio"/> Persona Natural	* Número de Identificación de Importador	RUC	
* Nombre de Importador		* Representante Legal de Importador		
* Provincia	--Provincia--	* Cantón/Ciudad	--Cantón--	
* Parroquia	--Parroquia--			
* Dirección				
* Teléfono de Importador		* Celular		
* Correo Electrónico de Importador				

Si el solicitante es el Importador le damos click en el siguiente recuadro

Datos de Importador Es la misma información del solicitante

Automáticamente se llenan la mayoría de los campos

Datos de Importador Es la misma información del solicitante

* Clasificación de Importador	<input checked="" type="radio"/> Persona Jurídica <input type="radio"/> Persona Natural	* Número de Identificación de Importador	RUC	0991284850001
* Nombre de Importador	CORPORACION INTERNACIONAL CORINT S.A.	* Representante Legal de Importador	VUEAGROCALIDAD1	
* Provincia	[001] AZUAY	* Cantón/Ciudad	--Cantón--	
* Parroquia	--Parroquia--			
* Dirección	TEST ADDR			
* Teléfono de Importador	0425349464	* Celular		
* Correo Electrónico de Importador	CORREODEV@DEV.DEV			

Caso contrario
ingresamos el RUC
del Importador para
llenar los campos de
forma automática

RUC

Ingresar el
número celular

* Celular

El siguiente bloque del formulario es **“Datos Generales”**

Datos Generales

* Número de Carga * Número de Documento de Transporte

Lista de Producto

No.	Subpartida Arancelaria	Código de Producto	Nombre de Producto	Nombre Científico de Producto	Cantidad de Bultos

* Subpartida Arancelaria

* Código de Producto --Selección-- * Nombre de Producto

Nombre Científico de Producto * Número de unidades --Selección--

Ingresar el
“Número de Carga”
ó
Número de MRN

Datos Generales

Número de Carga

Ingresar el “Número
de Documento de
transporte”

Número de Documento de Transporte

En Subpartida Arancelaria le damos click al “ícono de Buscar”



A search bar with the text "Subpartida Arancelaria" on the left, an empty input field in the middle, and a magnifying glass icon on the right. A mouse cursor is pointing at the icon.

Ingresar la subpartida y/o Descripción del producto desesado

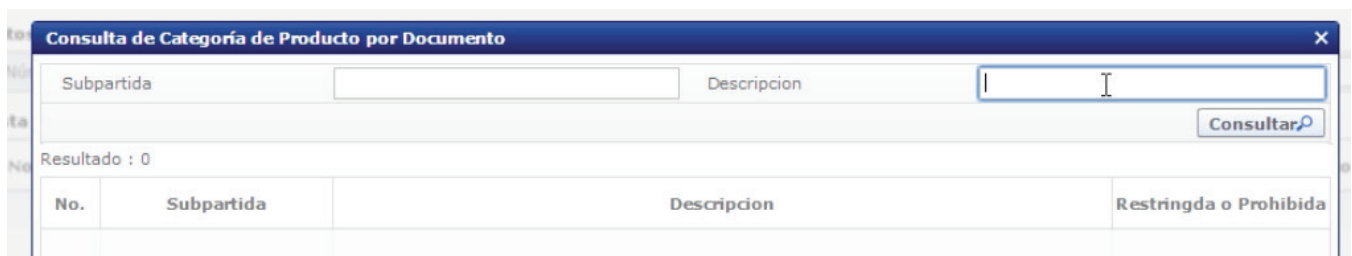

A screenshot of a software window titled "Consulta de Categoría de Producto por Documento". It contains a search form with fields for "Subpartida" and "Descripcion", and a "Consultar" button. Below the form, it shows "Resultado : 0" and a table with columns: "No.", "Subpartida", "Descripcion", and "Restringda o Prohibida".

Click al botón “Consultar”

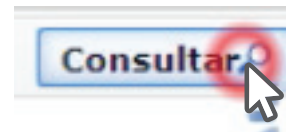

Seleccionamos el producto desado y le damos click al botón “Confirmar”

1	0809300000 [0000-0000]	DURAZNOS (MELOCOTONES), INCLUIDOS LOS GRINIONES Y NECTARINAS	RESTRINGDA[AGROCAL
---	------------------------	--	--------------------

Seleccionamos el “Código del Producto”

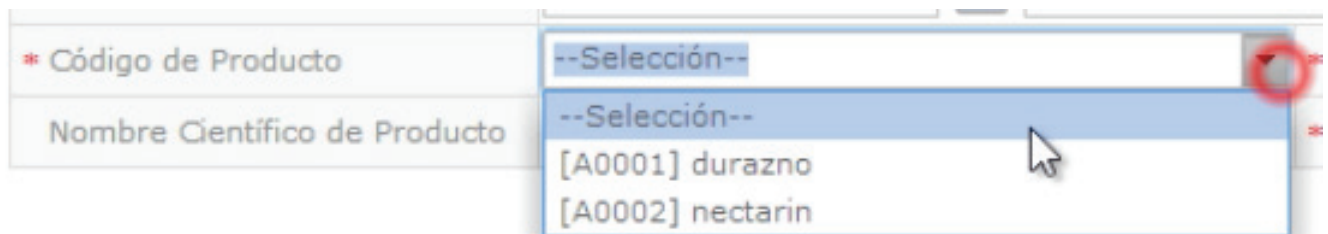

A screenshot of a dropdown menu for "Código de Producto". The menu is open, showing options: "--Selección--", "[A0001] durazno", and "[A0002] nectarin". A red circle highlights the dropdown arrow, and a mouse cursor is pointing at the "[A0001] durazno" option.

Ingresar el
"Número de
Unidades"

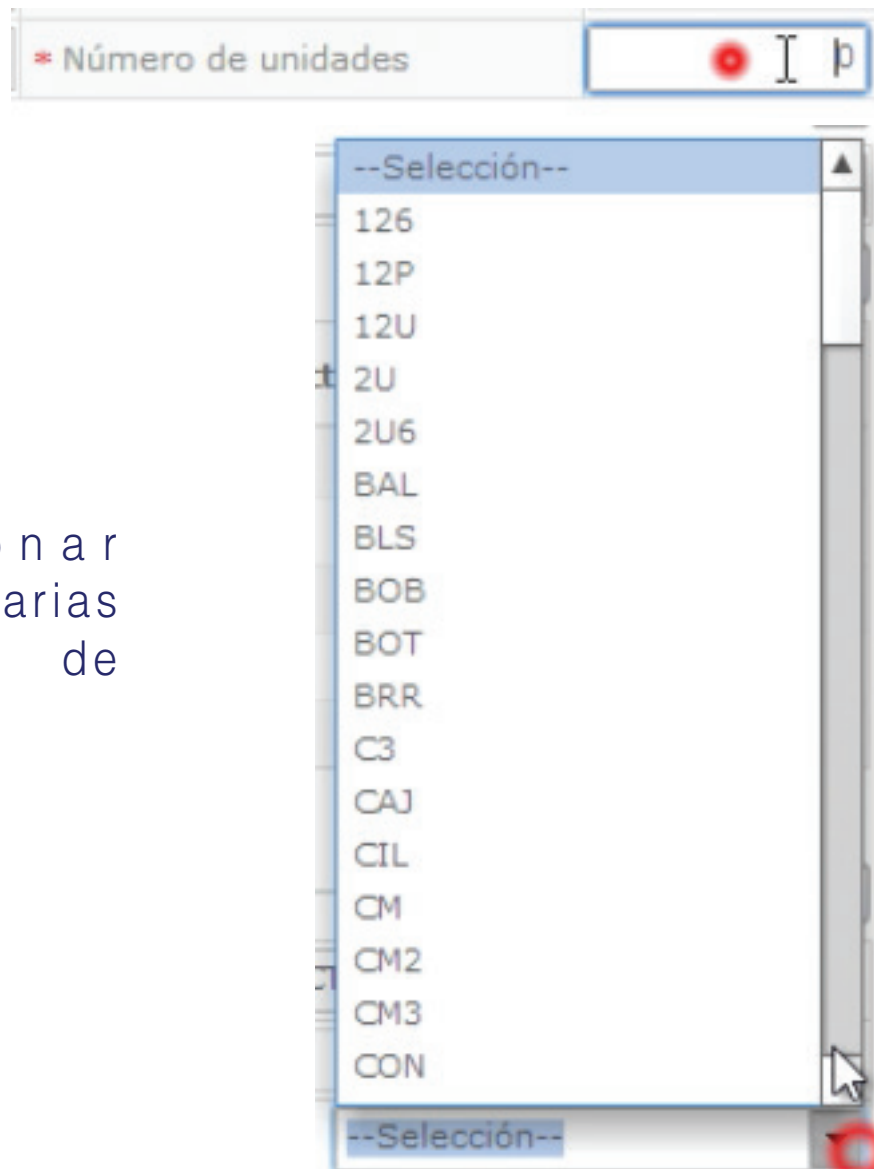

A screenshot of a software interface. At the top, there is a label "* Número de unidades" followed by a text input field containing the letter 'p'. Below this is a large dropdown menu with a scroll bar. The menu is currently open, showing a list of unit codes: --Selección--, 126, 12P, 12U, 2U, 2U6, BAL, BLS, BOB, BOT, BRR, C3, CAJ, CIL, CM, CM2, CM3, and CON. The dropdown menu has a red circular icon at the bottom right corner.

Seleccionar
entre las varias
unidades de
peso

Click al botón "Agregar" para añadir a la lista de Productos; se pueden agregar más productos si así lo requiere

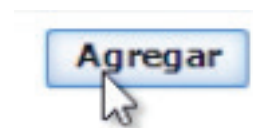

El séptimo bloque del formulario es "Datos de Inspección"



A screenshot of a form section titled "Datos de Inspección" in a yellow box. Below the title is a label "* Lugar de Inspección" followed by a dropdown menu with "--Selección--" as the selected option. A mouse cursor is pointing at the dropdown menu.

Seleccionar el “Lugar de Inspección”

Datos de Inspección

* Lugar de Inspección: --Selección--

Observaciones

Observaciones de Solicitante

Documento Adjunto

Resultado : 0
Condición : (*) Obligatorio, (+) Condicional, (O) Opcional

Condición	Documento
O	BILL OF LADING/GUIA
O	ARRIBO BUQUE BL
O	CERTIFICACION SANITARIA ADICIONAL

ESTE CERTIFICADO APLICA PARA SEMEN Y EMBRI 0

Ingresar “Observaciones de Solicitante”

Observaciones

Observaciones de Solicitante: EN ESTE CAMPO DEBE INGRESAR EL NUMERO DE FACTURA

El octavo bloque del formulario es “ Documento Adjunto”

Documento Adjunto

Resultado : 0

Condición : (*) Obligatorio, (+) Condicional, (O) Opcional

Agregamos los archivos .pdf solicitados

+	CFE PAIS ORIGEN	CFE PAIS ORIGEN	
+	CERTIFICADO DE FUMIGACION	CERTIFICADO DE FUMIGACION	

Click al botón “Agregar”

Agregar

Seleccionamos el documento

Nombre	Fecha de modifica...	Tipo
Rom Original s3 mini	07/01/2014 21:38	Carpeta de archiv
S3 mini	09/01/2014 12:56	Carpeta de archiv
Salsex	20/03/2014 15:34	Carpeta de archiv
Samsung tab	25/10/2013 0:03	Carpeta de archiv
Seminario	08/11/2012 16:46	Carpeta de archiv
SENAE	25/02/2014 16:24	Carpeta de archiv
Video Tutoriales	24/03/2014 18:17	Carpeta de archiv
Web	27/11/2013 14:50	Carpeta de archiv
formImprime8466402...2013202831	24/12/2013 2:35	Documento Adot
MAESTRIA-EN-ADMINISTRACION-DE-E...	28/11/2013 21:36	Documento Adot
PLAGUICIDAS REGISTRADOS	27/02/2014 16:13	Documento Adot
Registro Plaguicida	24/12/2013 2:35	Documento Adot

Click al botón “Registrar”

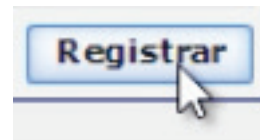

De igual manera lo hacemos con los demás certificados “Si los solicitan”

Cuando ya este listo damos click al botón Ver borrador



Confirmamos



Click en sí



TOKEN

Este es el cuadro para usar el Token:

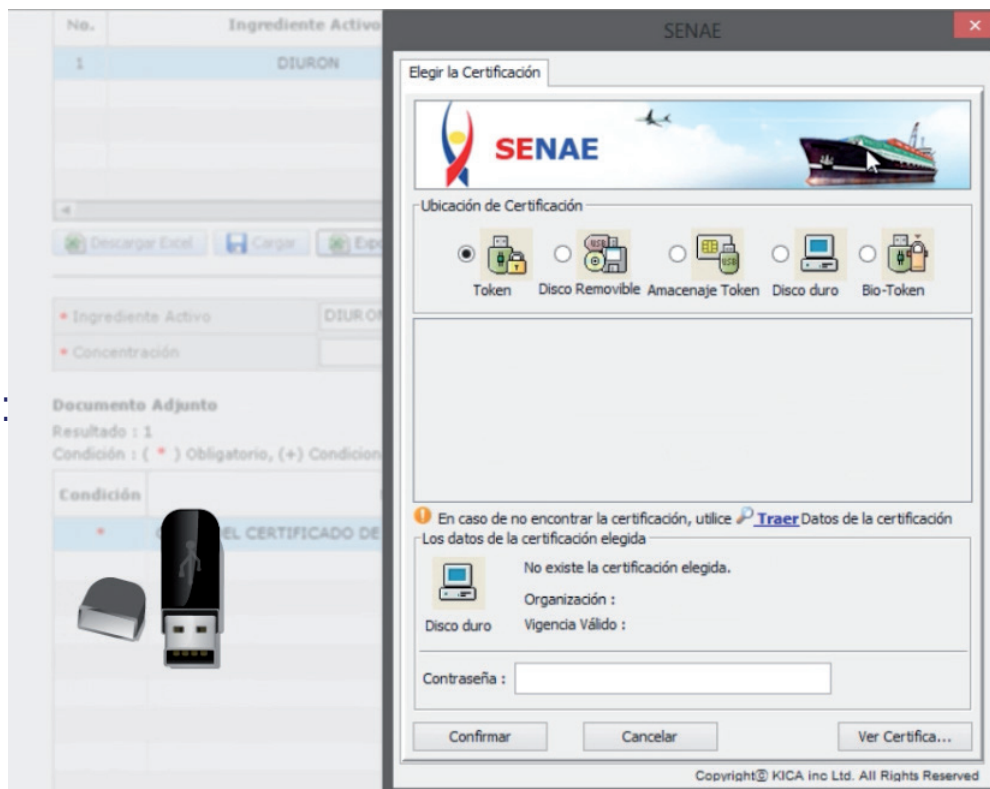

Obtenemos el siguiente cuadro:

Damos click en en Token:

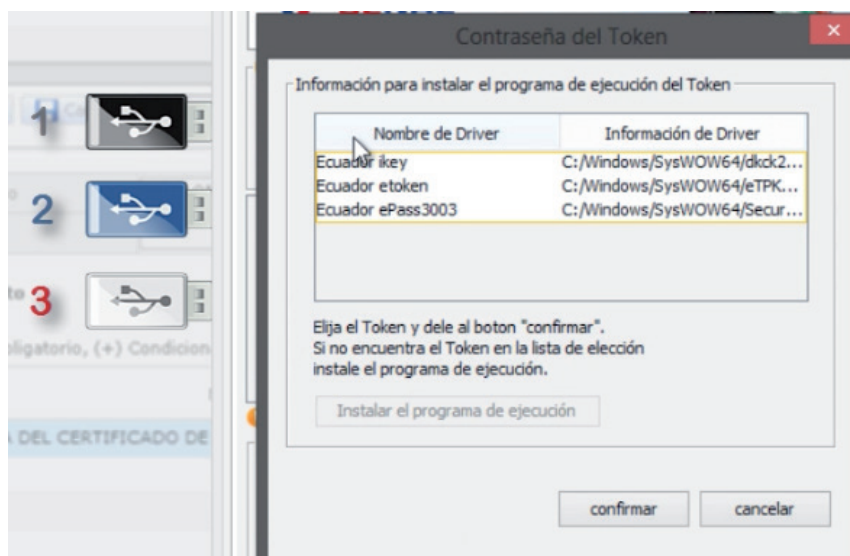
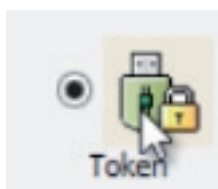

Confirmamos:

Elegimos Token:

Nombre de Driver	Información de Driver
Ecuador ikey	C:/Windows/SysWOW64/dkck2...
Ecuador etoken	C:/Windows/SysWOW64/eTPK...
Ecuador ePass3003	C:/Windows/SysWOW64/Secur...

Nombre de Driver	Información de Driver
Ecuador ikey	C:/Windows/SysWOW64/dkck2...
Ecuador etoken	C:/Windows/SysWOW64/eTPK...
Ecuador ePass3003	C:/Windows/SysWOW64/Secur...

Elija el Token y dele al boton "confirmar".
Si no encuentra el Token en la lista de elección
instale el programa de ejecución.

Instalar el programa de ejecución

confirmar cancelar

Nos pide contraseña:

Contraseña del Token

Inserte la Contraseña del Token!!

Aceptar Cancelar

Insertamos contraseña:

Contraseña del Token

Inserte la Contraseña del Token!!

Aceptar Cancelar

Aceptamos:

Contraseña del Token

Inserte la Contraseña del Token!!

Aceptar Cancelar

Esperamos que cargue:

Loading Storage Media.
Wait for a minute...

Damos click en confirmar:

Confirmar

Damos click en Sí:

Confirmar

¿Está seguro que desea registrar la solicitud?

Si No

Aceptamos:

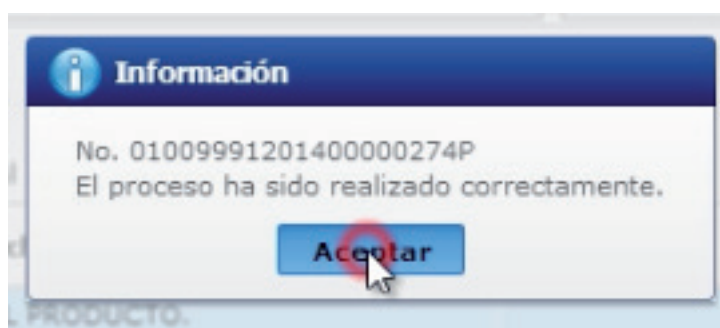

Listo! Podemos constatar que nuestra solicitud se ha enviado:

Actualidad de Procesamiento de Solicitud

* Número de Identificación de Solicitante	Solicitante	RUC	0991284850001
Código de OCEs	--Todo--	Estado de Procesamiento	--Todo--
Categoría de Trabajo	--Todo--		
Institución	--Todo--		
Documento	--Todo--		
Número de Solicitud	01009991201400000452P	Número Otorgado de Certificado	
Fecha de Solicitud	Mes	13/04/2014	13/05/2014
Búsqueda en Resultados	Número de Solicitud		Consultar

Resultado : 1

No.	Número de Solicitud	Estado de Procesamiento	Fecha de Solicitud	Categoría de Trabajo	Institución	Número de emisión de certificado	Doc
1	01009991201400000452P	Solicitud Enviada	13/May/2014	Documento de Soporte	AGROCALIDAD		101



AGROCALIDAD

AGENCIA ECUATORIANA
DE ASEGURAMIENTO
DE LA CALIDAD DEL AGRO